KLOSTERSCHULEN
UNSERER LIEBEN FRAU
OFFENBURG

Realschule/G8/ Aufbaugymnasium

(wie am G9: In neun Jahren zum Abitur)

Schuljahr 2023/24

Schule der Chancen …
von Beginn an

Christlich-sozial …
von Grund auf

Mädchenschule …
aus Überzeugung

Realschule: 0781/919166-123
Gymnasium: 0781/919166-000

www.klosterschulen-offenburg.de

Schulprofil

Vielfalt unter einem Dach: Realschule, G8 und Aufbaugymnasium (in 9 Jahren zum Abitur) garantieren Lernen im eigenen Tempo in homogenen Lerngruppen. So werden wir jedem Kind gerecht.

Christliches Profil: Die Einzigartigkeit jeder Schülerin im Blick zu haben und der respektvolle Umgang miteinander sind neben vielen religiösen Angeboten die Grundlage einer christlichen Werteerziehung.

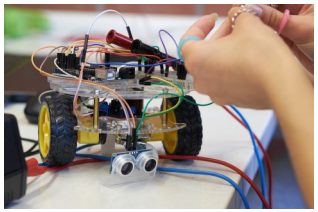

Mädchenschule: In einer ruhigen, störungsarmen Lernumgebung entfalten unsere Schülerinnen ihre Begabungen besonders gut. Studien zeigen, dass dies ganz besonders für die Naturwissenschaften gilt.

Profilfach Bildende Kunst: Neben Spanisch und NWT bieten wir am G8 und am Aufbaugymnasium das Profilfach BK an. Kreativität und Lernen mit allen Sinnen fördern wir bereits konsequent ab Klasse 5.

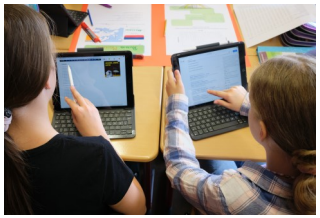

Bilinguale Module: Um die englische Sprachkompetenz besonders zu stärken, werden an der Realschule ab Klasse 5 Unterrichtseinheiten ohne Leistungsdruck bilingual unterrichtet.

UNESCO-Projektschule: In ein internationales Netzwerk eingebunden setzen wir uns besonders für Demokratieerziehung, ein Zusammenleben in Vielfalt und eine nachhaltige Entwicklung ein.

Pädagogisches Profil

- **Differenziertes und individualisiertes Lernkonzept** an der Realschule in Klasse 5 und 6
- **Soziale Mitverantwortung:** Sozialcurriculum, Sozialpraktika , Patinnenprogramm, Schulprojekt in Brasilien, SMV, Sanitätsdienst, Klassenrat, Flüchtlingshilfe
- **Interkulturelles Lernen:** Unesco-AG, Partnerschulen in Polen, Spanien, Frankreich und Israel, Englandfahrt in Klasse 8, Erasmus-Schule

- **Breites AG-Angebot:** z.B. Schwimmen, Graffiti, Volleyball, Theater, Schulsanitäter, Schulgarten, Chor, Tanz
- **Konsequente Methodenschulung:** u.a. Methodencurriculum, Lernen lernen (Klasse 5); GFS-Training in der Mittelstufe, Seminarkurs
- Intensive **Berufs– und Studienberatung** mit Bildungspartnern aus der Region

Beratungs– und Betreuungsangebote

- **IN VIA:** Sozialpädagogische Beratungsstelle im Hause (Mit Schulhund Cleo Bootsmann)
- **BIK:** Nachmittagsbetreuung durch qualifizierte Fachkräfte an der Schule (gesonderter Vertrag)
- **Schulseelsorge**

Räumlichkeiten und Ausstattung

- **Sehr gute IT-Ausstattung**
- **Schuleigenes Schwimmbad**
- **Zentrumsnähe:** ausgezeichnete Anbindung an Bus und Bahn
- **Ein Schulgelände zum Wohlfühlen**

Klosterschulen U.L.F

Informationsveranstaltungen für Eltern

Realschule: **Montag, 06. Februar,** 19:00 Uhr
Gymnasium: **Dienstag, 07. Februar**, 19:00 Uhr

Wir zeigen dir unsere Schule!

Samstag, 11. Februar, 10:00 Uhr– 14:30 Uhr
(Sie helfen uns sehr, wenn Sie über die Sekretariate eine Uhrzeit für die Führung mit uns vereinbaren!)

Wir freuen uns, Sie und Dich gemeinsam in Kleingruppen durch unsere Schule zu führen. Schülerinnen und Lehrkräfte haben vieles für euch vorbereitet! Wenn ihr wollt, könnt ihr im Anschluss noch selbst aktiv werden. Die Eltern der 6. Klassen laden auch herzlich in unser Café ein!

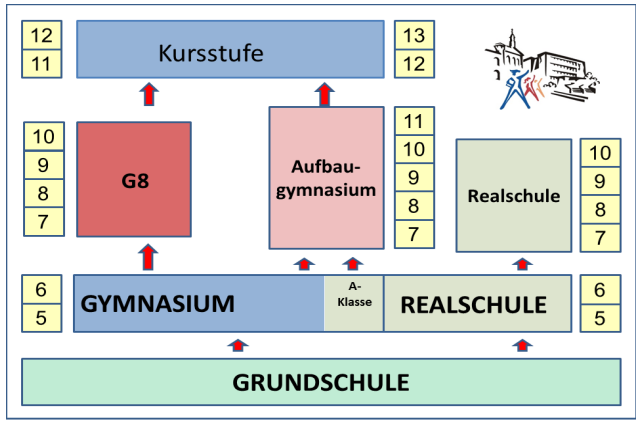

Übersicht über die Schularten an den Klosterschulen Unserer Lieben Frau Offenburg

Anmeldung für das Schuljahr 23/24:
(abweichend von öffentlichen Schulen!)

Montag, 13. Febr. u. Dienstag, 14. Febr. 2023 sowie Dienstag, 28. Februar (Anmeldung nicht notwendig)
jeweils von 14:00 Uhr -17:30 Uhr
oder nach telefonischer Vereinbarung (gerne auch für Beratungsgespräche)

Schulbeitrag 40 Euro im Monat **(**in begründeten Fällen Ermäßigung oder Erlass)

Realschule

Mit der Realschule bieten wir Ihrer Tochter die Möglichkeit, an unserer Schule die Mittlere Reife zu erwerben, um so gut für eine Ausbildung oder ein berufliches Gymnasium vorbereitet zu sein. Wir unterrichten in homogenen Lerngruppen auf M-Niveau.

Differenzierung und Individualisierung

„Stärken stärken und Schwächen schwächen“ ist unser Ziel, deshalb gibt es in den 5. und 6. Klassen pro Woche eine zusätzliche „Stärkungsstunde“ in den Fächern Mathematik, Deutsch und Englisch, in der individualisiert mit angepassten Materialien gearbeitet wird. In den weiteren Klassenstufen arbeiten wir im Unterricht mit differenzierenden und individualisierenden Methoden nach dem Konzept der „pädagogischen Werkstatt“.

Bilinguale Module

Ab Klassenstufe 5 wird mindestens eine Unterrichtseinheit in einem oder mehreren Sachfächern auf Englisch unterrichtet. Das kann z.B. im Fach Kunst die Farbenlehre sein, die auf Englisch unterrichtet wird. Hier bietet sich der Rahmen ungezwungen die Sprache Englisch anzuwenden, zu trainieren und den Sprachschatz zu erweitern.

Wahlpflichtfächer

Die Schülerinnen entscheiden nach Klasse 5, ob sie Französisch als zusätzliche Fremdsprache wählen. Diese Schülerinnen können nach der Klasse 6 Französisch fortsetzen oder AES (Alltagskultur, Ernährung, Soziales) belegen. Alle anderen Schülerinnen besuchen automatisch das Fach AES ab Klasse 7.

G8 und Aufbaugymnasium

In unserer Schule besteht die Möglichkeit, nach 8 oder 9 Jahren das Abitur abzulegen, weil wir neben dem G8 auch ein Aufbaugymnasium anbieten. Das pädagogische Profil ist in beiden Schularten gleich und die Kursstufe besuchen alle Schülerinnen gemeinsam. Zeigt das Aufnahmegespräch, dass das Aufbaugymnasium für Ihre Tochter der richtige Weg ist, kann sie in die A5-Klasse aufgenommen werden. In den Jahrgangsstufen 5 und 6 werden diese Schülerinnen nach der Kontingentstundentafel der Realschule unterrichtet und gezielt auf das Aufbaugymnasium vorbereitet. In den ersten beiden Jahren erhalten sie ein Realschulzeugnis. Ab Klasse 7 gelten dann der Lehrplan und die Kontingentstundentafel des Aufbaugymnasiums. Außerdem kann auch ein Teil der Schülerinnen nach der 6. Klasse aus dem G8 in das Aufbaugymnasium wechseln, um so nach 9 Jahren das Abitur abzulegen.

Aufbaugymnasium: Unterschiede zum G9

Die G9-Züge an den Gymnasien in Normalform verteilen die Anzahl der Unterrichtsstunden des G8 von 6 Jahren (Klasse 5-10) auf 7 Jahre (Klasse 5-11). So haben die Schülerinnen mehr Freizeit, eine weitere Förderung findet aber nicht statt. Im Aufbaugymnasium haben die Kinder hingegen zusätzlich qualifizierten Unterricht. Die wöchentliche Stundenanzahl und der Umfang des Nachmittagsunterrichts am Aufbaugymnasium ist ähnlich wie am G8. Durch das zusätzliche Jahr gibt es im Aufbaugymnasium daher mehr Übungs– und Vertiefungsphasen im Unterricht, was die Hausaufgaben entlastet.

Sprachenwahl und Profilfach

Klasse G 5: Englisch
Klasse G 6: Französisch oder Latein; **A7:** Französisch
Profilfach G8/Aufbaugymnasium: Spanisch/NWT/BK
In der Kursstufe sind die Wahlmöglichkeiten identisch.

G8 oder Aufbaugymnasium?

Leistungsstarke Schülerinnen fühlen sich am G8 oft am wohlsten. Bei der Entscheidung G8 oder Aufbaugymnasium berücksichtigen wir aber noch weitere Kriterien: So können z.B. Wohnortentfernung, Entwicklungsstand oder zeitintensive Hobbys eine Rolle spielen. Wir nehmen auf die individuelle Situation jeder Schülerin Rücksicht und bemühen uns, Elternwünsche einzubeziehen. Die Entscheidung trifft aber letztlich die Schule nach pädagogischen und organisatorischen Gesichtspunkten.

Klosterschulen U.L.F. Offenburg; für die Schulleitungen Wilfrid Arens: w.arens@klosterog.de; *Copyright Bilder: Achim Käflein/Klosterschulen Offenburg*